

Ventilación de una sonda gástrica [Venting a G-tube]

1. Lávese las manos y reúna sus suministros



5. Permita que el aire suba por la sonda



2. Ceba la sonda de extensión con agua



6. Quizá escuche como un eructo cuando el aire suba o tal vez el líquido llene la jeringa; eso está bien. Solo asegúrese de permitir que drene de nuevo



3. Conecte la sonda de extensión a la sonda gástrica



7. Cierre la pinza de la extensión y desconecte la jeringa



4. Conecte la jeringa destapada a la sonda de extensión y abra la pinza de la sonda



8. Si ya terminó de usar la sonda de extensión, quítela y enjuáguela bien

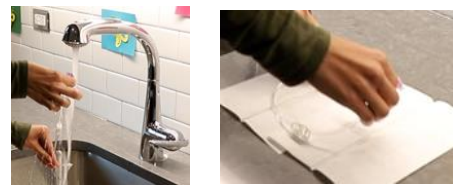

Administración de medicamentos por una sonda gástrica [Giving Medicine in a G-Tube]

1. Lávese las manos y reúna sus suministros

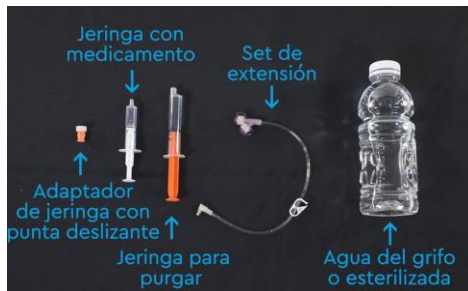

2. Ceba la extensión con agua a menos que ya esté conectada y cebada

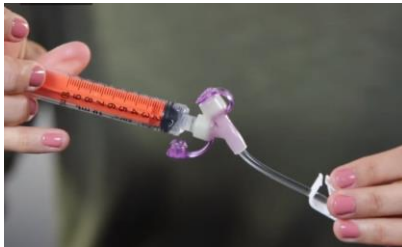

3. Cierre la pinza y conecte la extensión a la sonda gástrica

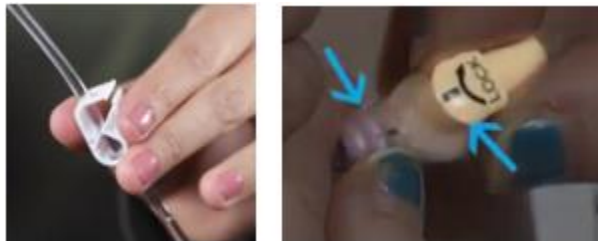

4. Conecte la medicina a la extensión, abra la pinza, introduzca todo el medicamento



5. Cierre la pinza de la sonda



6. Enjuague la sonda con agua; su enfermero(a) le indicará con cuánta agua purgar

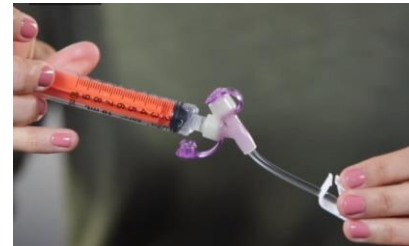

7. Si ya terminó de usar la sonda de extensión, quítela y enjuáguela bien

